Testrapport

Fructasys

Auteur :
Datum : 01-05-2017
Versie : 1.0

Documentbeheer

Versiebeheer

Versie	Reden voor wijziging	Auteur	Datum
0.1	Initiële opzet		28-04-2017
0.2	Interne review		01-05-2017
1.0	Oplevering definitieve versie		01-05-2017

Reviewlijst

Naam	Versie	Datum review

Mailinglijst definitieve versie

Naam	Functie
Rob van Steenbergen, Gerard van de Weerd, Pascal Dufour en Klaas Durk Toonen, Huib Schoots.	Jury NK softwaretesten 2017
Patrick Vos	Product owner

Inhoudsopgave

1. Inleiding.....	4
2. Opdracht	5
2.1 Opdrachtgever	5
2.2 Opdrachtnemer	5
2.3 Resources.....	5
2.4 Verantwoordelijkheden	5
3. Testobject & scope.....	6
3.1 In scope.....	6
3.2 Buiten scope	6
3.3 Testbasis	6
3.4 Acceptatiecriteria.....	7
4. Teststrategie	7
4.1 Algemeen	7
4.2 Risicoanalyse.....	8
4.3 Bugtracking	9
4.4 Tooling	9
4.5 Testomgeving.....	9
5. Planning.....	9
5.1 Testplanning	9
6. Final status	12
6.1 Status	12
6.2 Conclusie en advies.....	12

1. Inleiding

De organisatie TestNet organiseert op 1 mei 2017 het Nederlands kampioenschap testen in Nieuwegein. In het kader daarvan is een testtraject uitgevoerd door een 20-tal testteams van diverse Nederlandse testorganisaties, waaronder het testteam van . Het testteam van bestaat uit een 4-tal Testspecialisten. Deze Testspecialisten zijn verantwoordelijk voor de voorbereiding, uitvoering en afronding van het testtraject in het kader van dit Nederlands kampioenschap testen.

Dit testrapport beschrijft hoe de voorbereiding heeft plaatsgevonden en welke activiteiten zijn uitgevoerd door het testteam. Ook wordt beschreven wanneer de diverse activiteiten zijn uitgevoerd en met name ook hoe deze zijn uitgevoerd in het kader van de systeemtest met betrekking tot de applicatie Fructasys.

Aan het einde van dit testrapport wordt een advies gegeven aan de opdrachtgever. Dit advies wordt gebaseerd op de bevindingen die zijn gedaan gedurende het testtraject en de status daarvan aan het einde van het testtraject.

2. Opdracht

De opdracht betreft het testen van de applicatie Fructasys, waarbij gelet is op de kwaliteitsattributen functionaliteit, beveiliging en performance.

2.1 Opdrachtgever

Organisatie NK Testen

2.2 Opdrachtnemer

2.3 Resources

2.4 Verantwoordelijkheden

Het testteam van is verantwoordelijk voor het voorbereiden, uitvoeren en afronden van het testtraject met betrekking tot de applicatie Fructasys

3. Testobject & scope

3.1 In scope

<Invullen na oplevering opdracht>

3.2 Buiten scope

Functionaliteiten:

Producten niet op voorraad

Aanmaken gebruikers

Niet functionele testen:

Stress en loadtesten

Security testen

3.3 Testbasis

Opdrachtomschrijving (div mails)

Doc: Uitleg van het systeem

Uitleg (mondeling) nav vragen

3.4 Acceptatiecriteria

- 1) A. De applicatie moet gemakkelijk werken
B. De applicatie moet snel werken
- 2) Ingevoerde data wordt correct gevalideerd
- 3) De applicatie werkt betrouwbaar
- 4) De performance is max 1,5 sec per load
- 5) De applicatie werkt op tablet (I.E., Google Chrome, safari)
- 6) De applicatie werkt op PC (I.E., google chrome, safari)
- 7) De applicatie werkt gebruikersvriendelijk
- 8) Applicatie heeft een logische volgorde van schermen

4. Teststrategie

4.1 Algemeen

Gedurende het testtraject is getracht zoveel mogelijk functionele requirements binnen de gestelde tijd op een gestructureerde wijze te testen. Echter hebben we vooraf een inschatting gevraagd aan de Product Owner voor wat betreft de prioritering van de functionele requirements, zodat we in ieder geval deze gestructureerde testaanpak konden hanteren voor de functionele requirements met de hoogste prioriteit. We hebben voor deze gestructureerde testaanpak gekozen voor Model Based Testen met behulp van de DTM tool. De DTM tool zorgt ervoor dat vanuit de opgestelde testmodellen, de testgevallen automatisch worden gegenereerd en uitgeschreven in een Excel bestand. Dit levert niet alleen een enorme tijdsbesparing op in de voorbereidingsfase maar ook een set van gestructureerde testgevallen die gedurende de uitvoeringsfase kunnen worden opgevoerd in het SUT. Tevens kunnen bij eventuele wijzigingen in de requirements, met 1 druk op de knop een nieuwe set van testgevallen worden gegenereerd.

De functionele requirements die niet zijn uitgewerkt met behulp van Model Based Testen, zijn getest door middel van Exploratory Testing en de hertest van bevindingen is gedaan op basis van error guessing.

De performance testen zijn uitgevoerd op basis van acceptatiecriterium 4 par. 3.4.

4.2 Risicoanalyse

Gezien de korte doorlooptijd van het testtraject is gekozen voor een pragmatische en transparante risicoanalyse, te weten de MoSCoW-methode. Bij deze methode worden de requirements zoveel mogelijk ingedeeld naar M (Must have), S (Should have), C (Could have) en W (Would have). In de PRA-sessie met het testteam en info van productowner hebben we de risico's ingeschat. Hieronder de bijbehorende matrix met daarin de requirements en de bijbehorende risico indeling.

Requirement	M	S	C	W
Bestelling plaatsen	X			
Customer	X			
dashboard	X			
producten	X	X		
lokaties		X		
labels		X		
route			X	
Overige (product types, product sizes, ..)				X

--	--	--	--	--

4.3 Bugtracking

Ten behoeve van de registratie van de bevindingen, is gebruik gemaakt van Mantis.

4.4 Tooling

Naast de DTM tool die we gebruikt hebben om de testgevallen automatisch te genereren vanuit een testmodel en Mantis waarin de bevindingen zijn geregistreerd hebben we de volgende tools gebruikt gedurende het testtraject <opsomming geven van evt. gebruikte tooling>

4.5 Testomgeving

Via urls:

5. Planning

5.1 Testplanning

Tijd	Hoofdactiviteit	Subactiviteit	Initiatiefnemer
18:00 – 18:30 uur	Testvoorbereiding	Vaststellen high prio requirements en DTM inrichten	
		Vaststellen prio bepaling overige requirements	
		Documenteren en nummeren van requirements en sticky notes vullen en prioriteren	
		Vaststellen supported browsers	

		Vaststellen kwaliteitseisen	
		Vaststellen non-functionals	
		Inplannen defect overleg met PO	
18:30 – 19:00 uur	Model Based Testen	Testmodellering in DTM tool	
		Review testmodelllen door PO	
18:00 – 20:30 uur	Testuitvoering	Schermen vastleggen op sticky notes voor prio bepaling en werkverdeling	
		Schermen exploratory testen	
		Security testen	
		Model Based Testing uitvoer	
		Testuitvoering non-functionals	
19:15 – 19:30 uur 20:15 – 20:30 uur	Bevindingenoverleg intern	Kennis deling over gevonden bevindingen	Gehele team
		Dubbele bevindingen uitfilteren	Gehele team
		Vaststellen vervolgtesten o.b.v. bestaande bevindingen	Gehele team
19:30 – 19:45 uur 20:30 – 20:45 uur	Bevindingenoverleg PO	Severity bepaling bevindingen	
20:15 – 21:00 uur	Afronding	Bevindingen hertesten	
		Testrapport opstellen	Niki/Menno

Testuitvoering

Performance testen met SoapUI, Error guessing op basis van reeds gevonden bugs, Browser XX testen, Browser YY testen, Android tablet testen (vergeleken met laptop), IOS tablet testen (vergeleken met laptop), Test automation voor recurring flows met verschillende input data

Feedback mbt gemakkelijk en snel:

Bij het aanmaken van een klant vindt er geen autocompleet plaats voor bijv. het adres.

De "mandatory" velden zijn niet aangegeven, daardoor weet je niet snel wat je wel en niet in moet vullen.

Er staan in het Klantoverzicht wel knoppen zoals / en L en K, maar het is niet duidelijk wat de functie daarvan is. Als je er naar wijst verschijnt er geen melding ter info.

Er is geen check op uniekheid van klantnaam. Dit kan het lastig maken als je per ongeluk 2 keer dezelfde klant invoert.

6. Final status

6.1 Status

Hieronder een opsomming van de testresultaten en de status van de bevindingen aan het einde van het testtraject.

<Wellicht een idee om hier een tabel in te voegen met daarin de diverse functionaliteiten en de beschrijving van het testgeval en de status daarvan aan het einde van dit testtraject. Zie hieronder een voorbeeld:>

Functionaliteit	Beschrijving testgeval	Status

6.2 Conclusie en advies

Niet releasen nog.

Inloggen Bijlage1

Test Case Name	Test Path	Priority	Step name	Design Step Description	Expected	Testresult
Testcase 1	1, 3, 5, 9, 16	Not prioritized	1	Ga naar http://.test-extending.nl/		
Testcase 1	1, 3, 5, 9, 16	Not prioritized	2	Inloggen? [YES]		
Testcase 1	1, 3, 5, 9, 16	Not prioritized	3	Username invullen? [YES]		
Testcase 1	1, 3, 5, 9, 16	Not prioritized	4	Correcte username () invullen? [YES]		
Testcase 1	1, 3, 5, 9, 16	Not prioritized	5	Password invullen? [YES]		
Testcase 1	1, 3, 5, 9, 16	Not prioritized	6	Correct Password (Welcome_01) invullen? [NO]		
Testcase 1	1, 3, 5, 9, 16	Not prioritized	7	Klik op Login		
Testcase 1	1, 3, 5, 9, 16	Not prioritized	8		Foutmelding: Invalid login attempt	OK
Testcase 2	1, 3, 5, 9, 15	Not prioritized	1	Ga naar http://.test-extending.nl/		
Testcase 2	1, 3, 5, 9, 15	Not prioritized	2	Inloggen? [YES]		
Testcase 2	1, 3, 5, 9, 15	Not prioritized	3	Username invullen? [YES]		
Testcase 2	1, 3, 5, 9, 15	Not prioritized	4	Correcte username () invullen? [YES]		
Testcase 2	1, 3, 5, 9, 15	Not prioritized	5	Password invullen? [YES]		
Testcase 2	1, 3, 5, 9, 15	Not prioritized	6	Correct Password (Welcome_01) invullen? [YES]		
Testcase 2	1, 3, 5, 9, 15	Not prioritized	7	Klik op Login		
Testcase 2	1, 3, 5, 9, 15	Not prioritized	8		Ingelogd, dashboard wordt getoond	OK
Testcase 3	1, 3, 6, 11, 18	Not prioritized	1	Ga naar http://.test-extending.nl/		
Testcase 3	1, 3, 6, 11, 18	Not prioritized	2	Inloggen? [YES]		
Testcase 3	1, 3, 6, 11, 18	Not prioritized	3	Username invullen? [YES]		
Testcase 3	1, 3, 6, 11, 18	Not prioritized	4	Correcte username () invullen? [NO]		
Testcase 3	1, 3, 6, 11, 18	Not prioritized	5	Password invullen? [YES]		
Testcase 3	1, 3, 6, 11, 18	Not prioritized	6	Correct password (Welcome_01) invullen? [NO]		
Testcase 3	1, 3, 6, 11, 18	Not prioritized	7	Klik op Login		
Testcase 3	1, 3, 6, 11, 18	Not prioritized	8		Foutmelding: Invalid login attempt	OK
Testcase 4	1, 3, 6, 11, 17	Not prioritized	1	Ga naar http://.test-extending.nl/		
Testcase 4	1, 3, 6, 11, 17	Not prioritized	2	Inloggen? [YES]		
Testcase 4	1, 3, 6, 11, 17	Not prioritized	3	Username invullen? [YES]		
Testcase 4	1, 3, 6, 11, 17	Not prioritized	4	Correcte username () invullen? [NO]		
Testcase 4	1, 3, 6, 11, 17	Not prioritized	5	Password invullen? [YES]		
Testcase 4	1, 3, 6, 11, 17	Not prioritized	6	Correct password (Welcome_01) invullen? [YES]		
Testcase 4	1, 3, 6, 11, 17	Not prioritized	7	Klik op Login		
Testcase 4	1, 3, 6, 11, 17	Not prioritized	8		Foutmelding: The Username field is required.	OK
Testcase 5	1, 4, 7, 14	Not prioritized	1	Ga naar http://.test-extending.nl/		
Testcase 5	1, 4, 7, 14	Not prioritized	2	Inloggen? [YES]		
Testcase 5	1, 4, 7, 14	Not prioritized	3	Username invullen? [NO]		
Testcase 5	1, 4, 7, 14	Not prioritized	4	Password invullen? [YES]		
Testcase 5	1, 4, 7, 14	Not prioritized	5	Correct password invullen? [NO]		
Testcase 5	1, 4, 7, 14	Not prioritized	6	Klik op Login		
Testcase 5	1, 4, 7, 14	Not prioritized	7		Foutmelding: Invalid login attempt	OK
Testcase 6	1, 4, 7, 13	Not prioritized	1	Ga naar http://.test-extending.nl/		
Testcase 6	1, 4, 7, 13	Not prioritized	2	Inloggen? [YES]		
Testcase 6	1, 4, 7, 13	Not prioritized	3	Username invullen? [NO]		
Testcase 6	1, 4, 7, 13	Not prioritized	4	Password invullen? [YES]		
Testcase 6	1, 4, 7, 13	Not prioritized	5	Correct password invullen? [YES]		
Testcase 6	1, 4, 7, 13	Not prioritized	6	Klik op Login		
Testcase 6	1, 4, 7, 13	Not prioritized	7		Foutmelding: The Username field is required	OK
Testcase 7	1, 3, 6, 12	Not prioritized	1	Ga naar http://.test-extending.nl/		
Testcase 7	1, 3, 6, 12	Not prioritized	2	Inloggen? [YES]		
Testcase 7	1, 3, 6, 12	Not prioritized	3	Username invullen? [YES]		
Testcase 7	1, 3, 6, 12	Not prioritized	4	Correcte username () invullen? [NO]		
Testcase 7	1, 3, 6, 12	Not prioritized	5	Password invullen? [NO]		
Testcase 7	1, 3, 6, 12	Not prioritized	6	Klik op Login		
Testcase 7	1, 3, 6, 12	Not prioritized	7		Foutmelding: The Password field is required	OK
Testcase 8	1, 3, 5, 10	Not prioritized	1	Ga naar http://.test-extending.nl/		
Testcase 8	1, 3, 5, 10	Not prioritized	2	Inloggen? [YES]		
Testcase 8	1, 3, 5, 10	Not prioritized	3	Username invullen? [YES]		
Testcase 8	1, 3, 5, 10	Not prioritized	4	Correcte username () invullen? [YES]		
Testcase 8	1, 3, 5, 10	Not prioritized	5	Password invullen? [NO]		
Testcase 8	1, 3, 5, 10	Not prioritized	6	Klik op Login		
Testcase 8	1, 3, 5, 10	Not prioritized	7		Foutmelding: The Password field is required	OK
Testcase 9	1, 4, 8	Not prioritized	1	Ga naar http://.test-extending.nl/		
Testcase 9	1, 4, 8	Not prioritized	2	Inloggen? [YES]		
Testcase 9	1, 4, 8	Not prioritized	3	Username invullen? [NO]		
Testcase 9	1, 4, 8	Not prioritized	4	Password invullen? [NO]		
Testcase 9	1, 4, 8	Not prioritized	5	Klik op Login		
Testcase 9	1, 4, 8	Not prioritized	6		Foutmelding: The Username field is required. The Password field is required.	OK
Testcase 10	2	Not prioritized	1	Ga naar http://.test-extending.nl/		
Testcase 10	2	Not prioritized	2	Inloggen? [NO]		
Testcase 10	2	Not prioritized	3		Er gebeurt niets	OK

Locatietoevoegen bijlage2

Test Case Name	Test Path	Priority	Step name	Design Step Description	Expected	Testresult
Testcase 1	1, 3, 7, 10, 12	Not prioritized	1	Ga naar http://.test-extending.nl/		
Testcase 1	1, 3, 7, 10, 12	Not prioritized	2	Inloggen? [YES]		
Testcase 1	1, 3, 7, 10, 12	Not prioritized	3	Inloggen met juiste username en password (/ Welcome_01)		
Testcase 1	1, 3, 7, 10, 12	Not prioritized	4		Ingelogd, dashboard wordt getoond	OK
Testcase 1	1, 3, 7, 10, 12	Not prioritized	5	Is er reeds 1 locatie opgevoerd? [YES]		
Testcase 1	1, 3, 7, 10, 12	Not prioritized	6		De opgevoerde locatie(s) word(en)t getoond	OK
Testcase 1	1, 3, 7, 10, 12	Not prioritized	7	Klik op een locatie		
Testcase 1	1, 3, 7, 10, 12	Not prioritized	8		Het edit scherm van de locatie wordt getoond	OK
Testcase 1	1, 3, 7, 10, 12	Not prioritized	9	Klik op cancel		
Testcase 1	1, 3, 7, 10, 12	Not prioritized	10		Customer(s) word(en)t getoond	OK
Testcase 1	1, 3, 7, 10, 12	Not prioritized	11	Klik op Create new bij Locaties		
Testcase 1	1, 3, 7, 10, 12	Not prioritized	12		Scherm mbt opvoeren nieuwe locate wordt getoond	OK
Testcase 1	1, 3, 7, 10, 12	Not prioritized	13	Verplichte velden vullen in blokken aan linkerzijde ? [YES]		
Testcase 1	1, 3, 7, 10, 12	Not prioritized	14	Vinkje bij Visit address is Invoicing address aanvinken? [NO]		
Testcase 1	1, 3, 7, 10, 12	Not prioritized	15	Klik op Save		
Testcase 1	1, 3, 7, 10, 12	Not prioritized	16		Melding dat de velden in blok Invoice address verplicht zijn	NOK, Bevinding Mantis_000254
Testcase 1	1, 3, 7, 10, 12	Not prioritized	17	Velden in blok Invoice vullen? [NO]		
Testcase 1	1, 3, 7, 10, 12	Not prioritized	18	Klik op Save		
Testcase 1	1, 3, 7, 10, 12	Not prioritized	19		Melding dat velden in blok Invoice verplicht zijn	NOK, Bevinding Mantis_000346

Testcase 2	1, 3, 7, 10, 11	Not prioritized	1			
Testcase 2	1, 3, 7, 10, 11	Not prioritized	2	Inloggen? [YES]		
Testcase 2	1, 3, 7, 10, 11	Not prioritized	3	Inloggen met juiste username en password (/ Welcome_01)		
Testcase 2	1, 3, 7, 10, 11	Not prioritized	4		Ingelogd, dashboard wordt getoond	OK
Testcase 2	1, 3, 7, 10, 11	Not prioritized	5	Is er reeds 1 locatie opgevoerd? [YES]		
Testcase 2	1, 3, 7, 10, 11	Not prioritized	6		De opgevoerde locatie(s) word(en)t getoond	OK
Testcase 2	1, 3, 7, 10, 11	Not prioritized	7	Klik op een locatie		
Testcase 2	1, 3, 7, 10, 11	Not prioritized	8		Het edit scherm van de locatie wordt getoond	OK
Testcase 2	1, 3, 7, 10, 11	Not prioritized	9	Klik op cancel		
Testcase 2	1, 3, 7, 10, 11	Not prioritized	10		Customer(s) word(en)t getoond	OK
Testcase 2	1, 3, 7, 10, 11	Not prioritized	11	Klik op Create new bij Locaties		
Testcase 2	1, 3, 7, 10, 11	Not prioritized	12		Schem mbt opvoeren nieuwe locate wordt getoond	OK
Testcase 2	1, 3, 7, 10, 11	Not prioritized	13	Verplichte velden vullen in blokken aan linkerzijde ? [YES]		
Testcase 2	1, 3, 7, 10, 11	Not prioritized	14	Vinkje bij Visit address is Invoicing address aanvinken? [NO]		
Testcase 2	1, 3, 7, 10, 11	Not prioritized	15	Klik op Save		
Testcase 2	1, 3, 7, 10, 11	Not prioritized	16		Melding dat de velden in blok Invoice address verplicht zijn	NOK, Bevinding Mantis_000254
Testcase 2	1, 3, 7, 10, 11	Not prioritized	17	Velden in blok Invoice vullen? [YES]		
Testcase 2	1, 3, 7, 10, 11	Not prioritized	18	Klik op Save		
Testcase 2	1, 3, 7, 10, 11	Not prioritized	19		Locatie wordt opgeslagen	OK

Testcase 3	1, 3, 7, 9, 12	Not prioritized	1			
Testcase 3	1, 3, 7, 9, 12	Not prioritized	2	Inloggen? [YES]		
Testcase 3	1, 3, 7, 9, 12	Not prioritized	3	Inloggen met juiste username en password (/ Welcome_01)		
Testcase 3	1, 3, 7, 9, 12	Not prioritized	4		Ingelogd, dashboard wordt getoond	OK
Testcase 3	1, 3, 7, 9, 12	Not prioritized	5	Is er reeds 1 locatie opgevoerd? [YES]		
Testcase 3	1, 3, 7, 9, 12	Not prioritized	6		De opgevoerde locatie(s) word(en)t getoond	OK
Testcase 3	1, 3, 7, 9, 12	Not prioritized	7	Klik op een locatie		
Testcase 3	1, 3, 7, 9, 12	Not prioritized	8		Het edit scherm van de locatie wordt getoond	OK
Testcase 3	1, 3, 7, 9, 12	Not prioritized	9	Klik op cancel		
Testcase 3	1, 3, 7, 9, 12	Not prioritized	10		Customer(s) word(en)t getoond	OK
Testcase 3	1, 3, 7, 9, 12	Not prioritized	11	Klik op Create new bij Locaties		
Testcase 3	1, 3, 7, 9, 12	Not prioritized	12		Schem mbt opvoeren nieuwe locate wordt getoond	OK
Testcase 3	1, 3, 7, 9, 12	Not prioritized	13	Verplichte velden vullen in blokken aan linkerzijde ? [YES]		
Testcase 3	1, 3, 7, 9, 12	Not prioritized	14	Vinkje bij Visit address is Invoicing address aanvinken? [YES]		
Testcase 3	1, 3, 7, 9, 12	Not prioritized	15	Velden in blok Invoice vullen? [NO]		
Testcase 3	1, 3, 7, 9, 12	Not prioritized	16	Klik op Save		
Testcase 3	1, 3, 7, 9, 12	Not prioritized	17		Melding dat velden in blok Invoice verplicht zijn	NOK, Bevinding Mantis_000346

Testcase 4	1, 3, 7, 9, 11	Not prioritized	1			
Testcase 4	1, 3, 7, 9, 11	Not prioritized	2	Inloggen? [YES]		
Testcase 4	1, 3, 7, 9, 11	Not prioritized	3	Inloggen met juiste username en password (/ Welcome_01)		
Testcase 4	1, 3, 7, 9, 11	Not prioritized	4		Ingelogd, dashboard wordt getoond	OK
Testcase 4	1, 3, 7, 9, 11	Not prioritized	5	Is er reeds 1 locatie opgevoerd? [YES]		
Testcase 4	1, 3, 7, 9, 11	Not prioritized	6		De opgevoerde locatie(s) word(en)t getoond	OK
Testcase 4	1, 3, 7, 9, 11	Not prioritized	7	Klik op een locatie		
Testcase 4	1, 3, 7, 9, 11	Not prioritized	8		Het edit scherm van de locatie wordt getoond	OK
Testcase 4	1, 3, 7, 9, 11	Not prioritized	9	Klik op cancel		
Testcase 4	1, 3, 7, 9, 11	Not prioritized	10		Customer(s) word(en)t getoond	OK
Testcase 4	1, 3, 7, 9, 11	Not prioritized	11	Klik op Create new bij Locaties		
Testcase 4	1, 3, 7, 9, 11	Not prioritized	12		Schem mbt opvoeren nieuwe locatie wordt getoond	OK
Testcase 4	1, 3, 7, 9, 11	Not prioritized	13	Verplichte velden vullen in blokken aan linkerzijde ? [YES]		
Testcase 4	1, 3, 7, 9, 11	Not prioritized	14	Vinkje bij Visit address is Invoicing address aanvinken? [YES]		
Testcase 4	1, 3, 7, 9, 11	Not prioritized	15	Velden in blok Invoice vullen? [YES]		
Testcase 4	1, 3, 7, 9, 11	Not prioritized	16	Klik op Save		
Testcase 4	1, 3, 7, 9, 11	Not prioritized	17		Locatie wordt opgeslagen	OK

Testcase 5	1, 4, 5, 8	Not prioritized	1			
Testcase 5	1, 4, 5, 8	Not prioritized	2	Inloggen? [YES]		
Testcase 5	1, 4, 5, 8	Not prioritized	3	Inloggen met juiste username en password (/ Welcome_01)		
Testcase 5	1, 4, 5, 8	Not prioritized	4		Ingelogd, dashboard wordt getoond	
Testcase 5	1, 4, 5, 8	Not prioritized	5	Is er reeds 1 locatie opgevoerd? [NO]		
Testcase 5	1, 4, 5, 8	Not prioritized	6		Er wordt geen locatie getoond	OK
Testcase 5	1, 4, 5, 8	Not prioritized	7	Klik op customer in menu		
Testcase 5	1, 4, 5, 8	Not prioritized	8	Is er min. 1 customer opgevoerd? [YES]		
Testcase 5	1, 4, 5, 8	Not prioritized	9		Customer(s) word(en)t getoond	OK
Testcase 5	1, 4, 5, 8	Not prioritized	10	Klik op Create new bij Locaties		
Testcase 5	1, 4, 5, 8	Not prioritized	11		Schem mbt opvoeren nieuwe locate wordt getoond	OK
Testcase 5	1, 4, 5, 8	Not prioritized	12	Verplichte velden vullen in blokken aan linkerzijde ? [NO]		
Testcase 5	1, 4, 5, 8	Not prioritized	13	Klik op Save		
Testcase 5	1, 4, 5, 8	Not prioritized	14		Foutmelding met verwijzing naar velden die niet zijn gevuld	OK

Locatietoevoegen bijlage2

Testcase 6	1, 4, 5, 7, 9, 11	Not prioritized	1			
Testcase 6	1, 4, 5, 7, 9, 11	Not prioritized	2	Inloggen? [YES]		
Testcase 6	1, 4, 5, 7, 9, 11	Not prioritized	3	Inloggen met juiste username en password (/ Welcome_01)		
Testcase 6	1, 4, 5, 7, 9, 11	Not prioritized	4		Ingelogd, dashboard wordt getoond	OK
Testcase 6	1, 4, 5, 7, 9, 11	Not prioritized	5	Is er reeds 1 locatie opgevoerd? [NO]		
Testcase 6	1, 4, 5, 7, 9, 11	Not prioritized	6		Er wordt geen locatie getoond	OK
Testcase 6	1, 4, 5, 7, 9, 11	Not prioritized	7	Klik op customer in menu		
Testcase 6	1, 4, 5, 7, 9, 11	Not prioritized	8	Is er min. 1 customer opgevoerd? [YES]		
Testcase 6	1, 4, 5, 7, 9, 11	Not prioritized	9		Customer(s) word(en)t getoond	OK
Testcase 6	1, 4, 5, 7, 9, 11	Not prioritized	10	Klik op Create new bij Locaties		
Testcase 6	1, 4, 5, 7, 9, 11	Not prioritized	11		Schem mbt opvoeren nieuwe locate wordt getoond	OK
Testcase 6	1, 4, 5, 7, 9, 11	Not prioritized	12	Verplichte velden vullen in blokken aan linkerzijde ? [YES]		
Testcase 6	1, 4, 5, 7, 9, 11	Not prioritized	13	Vinkje bij Visit address is Invoicing address aanvinken? [YES]		
Testcase 6	1, 4, 5, 7, 9, 11	Not prioritized	14	Velden in blok Invoice vullen? [YES]		
Testcase 6	1, 4, 5, 7, 9, 11	Not prioritized	15	Klik op Save		
Testcase 6	1, 4, 5, 7, 9, 11	Not prioritized	16		Locatie wordt opgeslagen	OK

Testcase 7	1, 4, 6	Not prioritized	1			
Testcase 7	1, 4, 6	Not prioritized	2	Inloggen? [YES]		
Testcase 7	1, 4, 6	Not prioritized	3	Inloggen met juiste username en password (/ Welcome_01)		
Testcase 7	1, 4, 6	Not prioritized	4		Ingelogd, dashboard wordt getoond	OK
Testcase 7	1, 4, 6	Not prioritized	5	Is er reeds 1 locatie opgevoerd? [NO]		
Testcase 7	1, 4, 6	Not prioritized	6		Er wordt geen locatie getoond	OK
Testcase 7	1, 4, 6	Not prioritized	7	Klik op customer in menu		
Testcase 7	1, 4, 6	Not prioritized	8	Is er min. 1 customer opgevoerd? [NO]		
Testcase 7	1, 4, 6	Not prioritized	9		Er wordt niets getoond	OK

Testcase 8	1, 3, 8	Not prioritized	1			
Testcase 8	1, 3, 8	Not prioritized	2	Inloggen? [YES]		
Testcase 8	1, 3, 8	Not prioritized	3	Inloggen met juiste username en password (/ Welcome_01)		
Testcase 8	1, 3, 8	Not prioritized	4		Ingelogd, dashboard wordt getoond	OK
Testcase 8	1, 3, 8	Not prioritized	5	Is er reeds 1 locatie opgevoerd? [YES]		
Testcase 8	1, 3, 8	Not prioritized	6		De opgevoerde locatie(s) word(en)t getoond	OK
Testcase 8	1, 3, 8	Not prioritized	7	Klik op een locatie		
Testcase 8	1, 3, 8	Not prioritized	8		Het edit scherm van de locatie wordt getoond	OK
Testcase 8	1, 3, 8	Not prioritized	9	Klik op cancel		
Testcase 8	1, 3, 8	Not prioritized	10		Customer(s) word(en)t getoond	OK
Testcase 8	1, 3, 8	Not prioritized	11	Klik op Create new bij Locaties		
Testcase 8	1, 3, 8	Not prioritized	12		Schem mbt opvoeren nieuwe locate wordt getoond	OK
Testcase 8	1, 3, 8	Not prioritized	13	Verplichte velden vullen in blokken aan linkerzijde ? [NO]		
Testcase 8	1, 3, 8	Not prioritized	14	Klik op Save		
Testcase 8	1, 3, 8	Not prioritized	15		Foutmelding met verwijzing naar velden die niet zijn gevuld	OK

Testcase 9	2	Not prioritized	1			
Testcase 9	2	Not prioritized	2	Inloggen? [NO]		
Testcase 9	2	Not prioritized	3		Er gebeurt niets	OK

Testmodel_inloggen Bijlage3

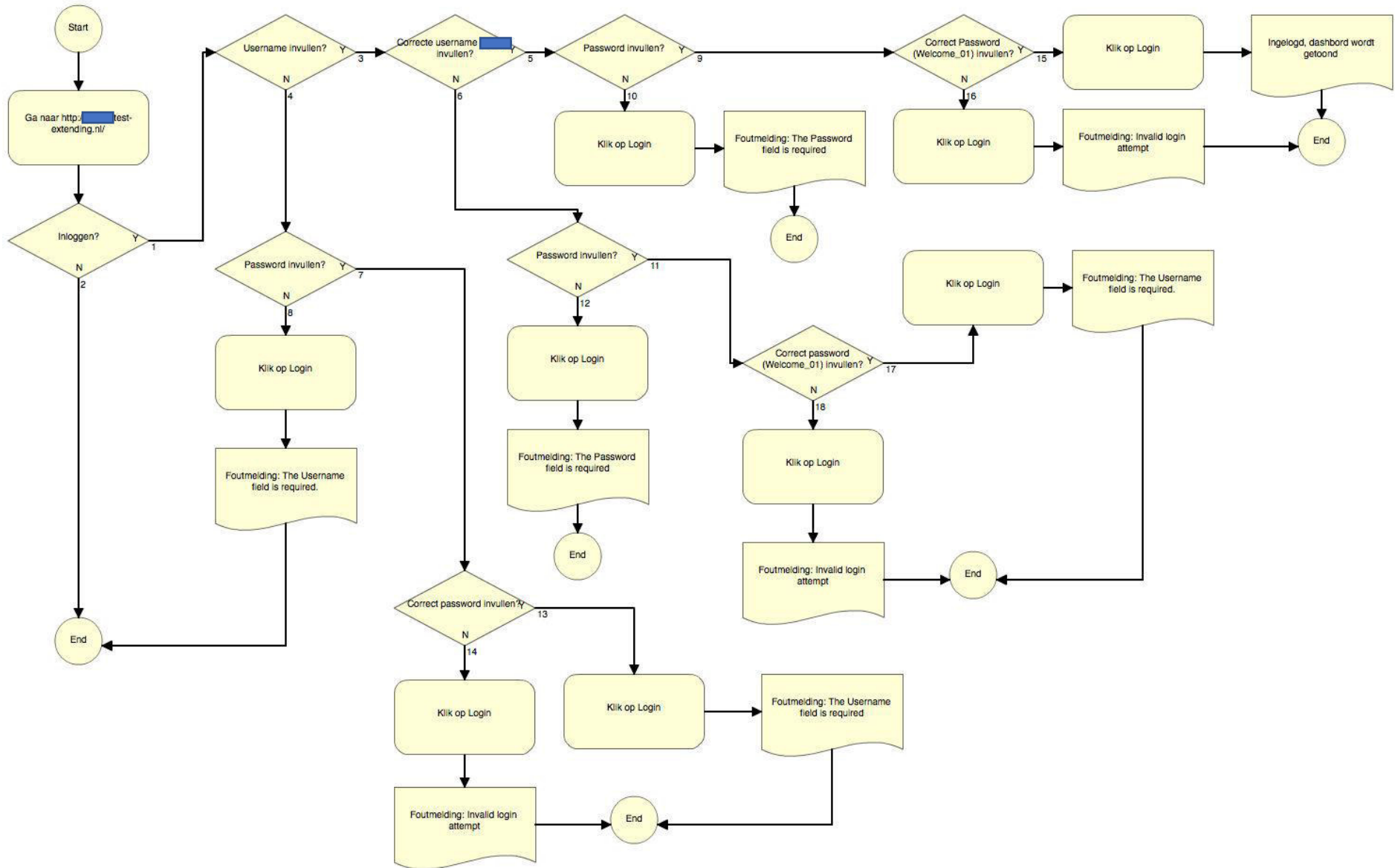

Testmodel_locatietoevoegen bijlage4

